



Por una UAM-X libre de humo de tabaco

Por tu salud y por el medio ambiente, evita el consumo de cigarro.

Producción



La curación de la hoja de tabaco **consiste en secar la planta**, para que las hojas verdes se vuelvan marrones y adquieran su aroma;



para ello se necesita aplicar calor a una temperatura de 70° que, en la mayor parte del mundo donde se cultiva, proviene de

quemar leña.



La **OMS** estima que, para curar el tabaco necesario en la elaboración de **300 cigarrillos**, se corta un **árbol adulto.**

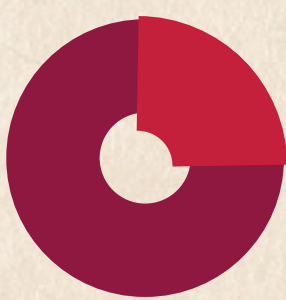

9 millones de acres de bosque

son talados cada año para el proceso de manufactura de cigarrillos, por lo que para 300 cigarrillos se necesita cortar un árbol.

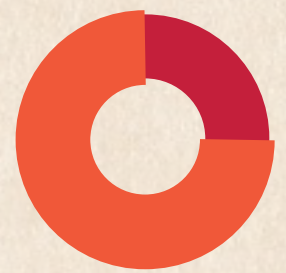

7kg de madera

se utilizan para el curado de 1kg de hojas de tabaco

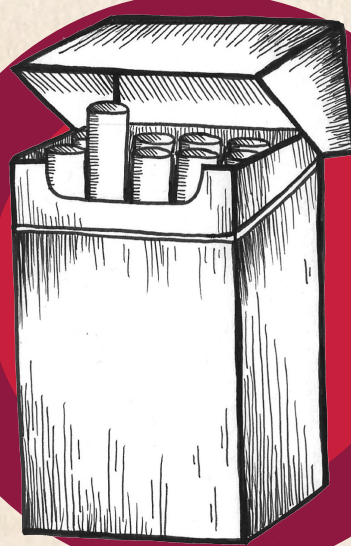

La producción de papel forma parte de otro daño ecológico, ya que al cortar cierta especie de árboles (arbusto de lino) se disminuye la producción de O2, además de que a las fibras de papel se les agrega **sulfato de amonio** para facilitar su combustión.

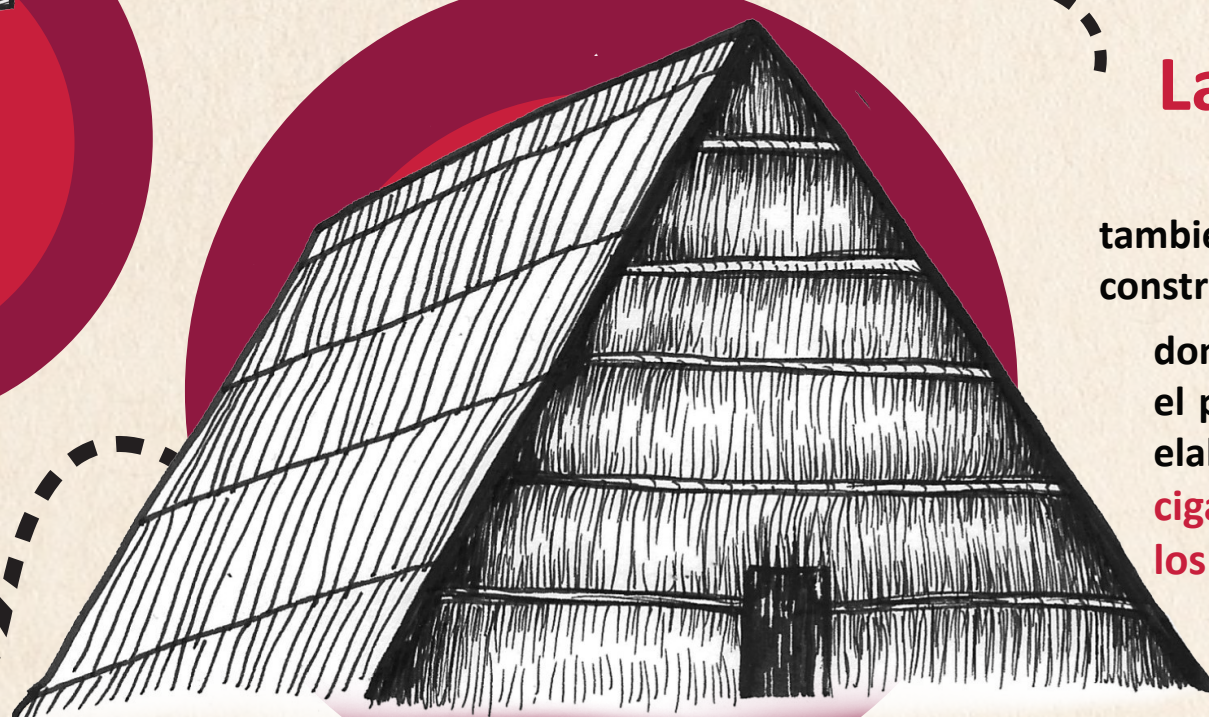

Las talas de árboles

también se emplean para construir los **graneros** donde se realiza esta cura; el papel necesario para la elaboración de los **cigarrillos, los paquetes y los cartones.**